

ΑΓΡΟΤΕΜΑΧΙΟ
ΙΔΙΟΚΤΗΣΙΑΣ:

ΔΗΛΩΣΗ ΤΟΥ Ν.651/1977

Ο κάτωθι υπογεγραμμένος Μαγδάλης Αθ. Θεόδωρος,
Αγρονόμος Τοπογράφος Μηχανικός, δηλώνω υπεύθυνα ότι:

Το υπό τα στοιχεία Γ-Δ-Δ1-Ε-Κ-Γ αγροτεμάχιο βρίσκεται εκτός
Εγκ/μενου Σχεδίου, Εκτός Οικισμού και Εκτός Ζώνης, στη θέση
"Άγιος Γεώργιος Κασσανδρείας" της Δ.Ε. Κασσανδρέας του
Δ. Κασσανδρέας Π.Ε. Χαλκιδικής, έχει τις σημειούμενες διαστάσεις
και εμβαδό $E = 1\,390,22m^2$ και ΔΕΝ είναι άρτιο ΟΥΤΕ οικοδομήσιμο
σύμφωνα με τις κείμενες Πολεοδομικές Διατάξεις.

Στην περιοχή δεν έχει κυρωθεί πράξη εφαρμογής του Ν.1337/1983 και
το αγροτεμάχιο δεν οφείλει εισφορά γής και χρήματος.

Το αγροτεμάχιο βρίσκεται εντός του Γ.Π.Σ. Δ.Ε. Κασσανδρέας σε
περιοχή ΠΕΠΔ ΛΓΓ: Λοιπής γεωργικής γής.

Στην περιοχή δεν έχει ολοκληρωθεί η κτηματογράφηση του Εθνικού
Κτηματολογίου.

Η απόστασή του από την θάλασσα είναι 3700μ.

Η απόστασή του από τον Οικισμό Κασσανδρείας είναι 1800μ.

Τα όρια του αγροτεμαχίου υποδείχθησαν από τους ιδιοκτήτες επί τόπου.

Πολύγυρος, 6-8-2014

Ο Δηλών Μηχανικός

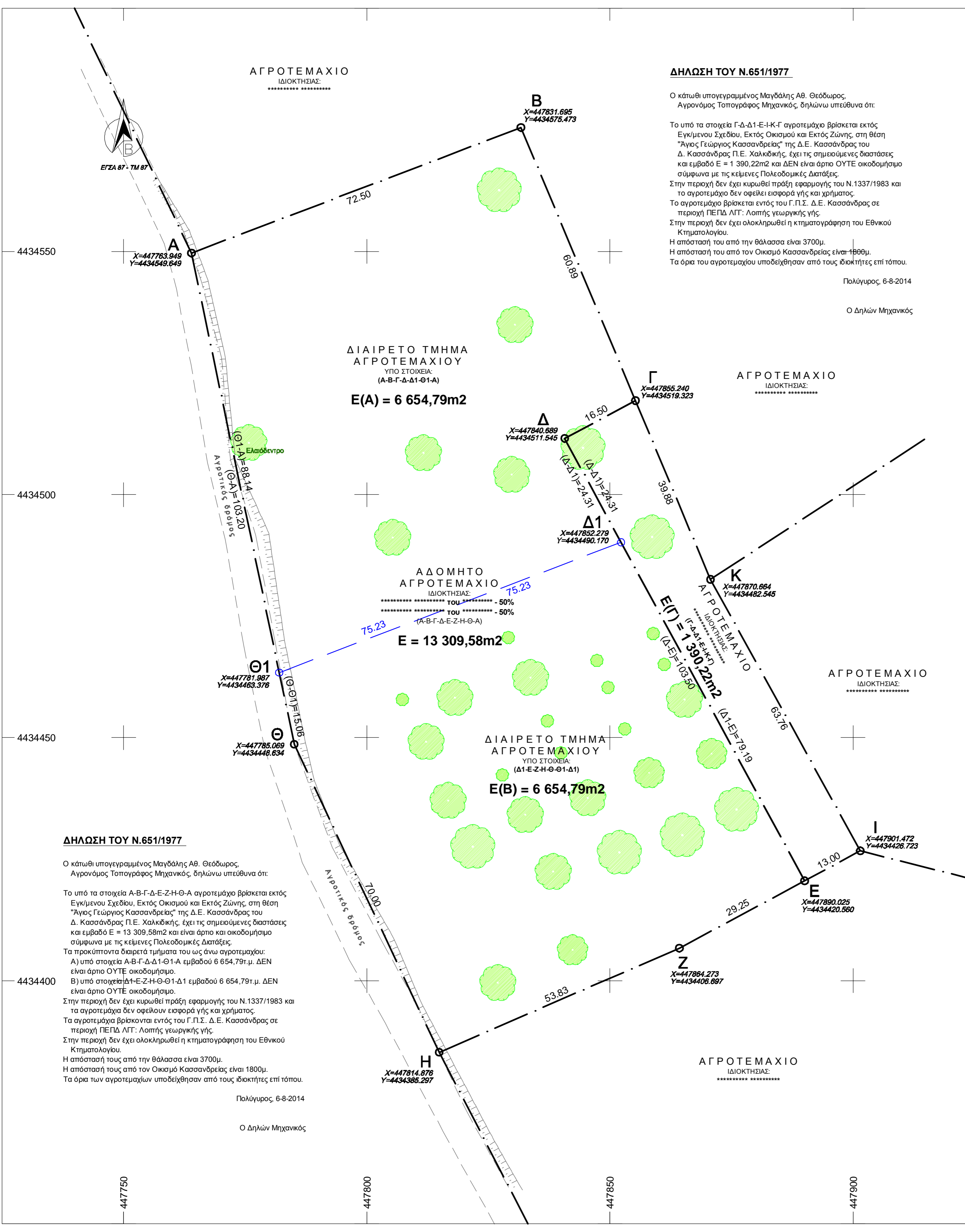

ΔΗΛΩΣΗ ΤΟΥ Ν.651/1977

Ο κάτωθι υπογεγραμμένος Μαγδάλης Αθ. Θεόδωρος,
Αγρονόμος Τοπογράφος Μηχανικός, δηλώνω υπεύθυνα ότι:

Το υπό τα στοιχεία Α-Β-Γ-Δ-Ε-Ζ-Η-Θ-Α αγροτεμάχιο βρίσκεται εκτός
Εγκ/μενου Σχεδίου, Εκτός Οικισμού και Εκτός Ζώνης, στη θέση
"Άγιος Γεώργιος Κασσανδρείας" της Δ.Ε. Κασσανδρέας του
Δ. Κασσανδρέας Π.Ε. Χαλκιδικής, έχει τις σημειούμενες διαστάσεις
και εμβαδό $E = 13\,309,58m^2$ και είναι άρτιο και οικοδομήσιμο
σύμφωνα με τις κείμενες Πολεοδομικές Διατάξεις.

Τα προκύπτοντα διαιρετά τμήματά του ως άνω αγροτεμαχίου:

Α) υπό στοιχεία Α-Β-Γ-Δ-Δ1-Θ1-Α εμβαδού 6 654,79τ.μ. ΔΕΝ
είναι άρτιο ΟΥΤΕ οικοδομήσιμο.

Β) υπό στοιχεία Δ1-Ε-Ζ-Η-Θ-Θ1-Δ1 εμβαδού 6 654,79τ.μ. ΔΕΝ
είναι άρτιο ΟΥΤΕ οικοδομήσιμο.

Στην περιοχή δεν έχει κυρωθεί πράξη εφαρμογής του Ν.1337/1983 και
τα αγροτεμάχια δεν οφείλουν εισφορά γής και χρήματος.

Τα αγροτεμάχια βρίσκονται εντός του Γ.Π.Σ. Δ.Ε. Κασσανδρέας σε
περιοχή ΠΕΠΔ ΛΓΓ: Λοιπής γεωργικής γής.

Στην περιοχή δεν έχει ολοκληρωθεί η κτηματογράφηση του Εθνικού
Κτηματολογίου.

Η απόστασή τους από την θάλασσα είναι 3700μ.

Η απόστασή τους από τον Οικισμό Κασσανδρείας είναι 1800μ.

Τα όρια των αγροτεμαχίων υποδείχθησαν από τους ιδιοκτήτες επί τόπου.

Πολύγυρος, 6-8-2014

Ο Δηλών Μηχανικός

ΕΡΓΟΔΟΤΗΣ	***** ΤΟΥ *****	
ΕΡΓΟ	ΤΟΠΟΓΡΑΦΙΚΗ ΑΠΟΤΥΠΩΣΗ ΟΡΙΩΝ ΑΓΡΟΤΕΜΑΧΙΩΝ	
ΘΕΣΗ	ΕΚΤΟΣ ΣΧΕΔΙΟΥ - ΕΚΤΟΣ ΟΙΚΙΣΜΟΥ - ΕΚΤΟΣ ΖΩΝΗΣ - ΕΝΤΟΣ ΓΠΣ ΘΕΣΗ "ΑΓΙΟΣ ΓΕΩΡΓΙΟΣ ΚΑΣΣΑΝΔΡΕΙΑΣ" Δ.Ε. ΚΑΣΣΑΝΔΡΑΣ - Δ. ΚΑΣΣΑΝΔΡΑΣ - Π.Ε. ΧΑΛΚΙΔΙΚΗΣ	
ΜΕΛΕΤΗΤΕΣ	ΜΑΓΔΑΛΗΣ ΘΕΟΔΩΡΟΣ - ΑΓΡΟΝΟΜΟΣ & ΤΟΠΟΓΡΑΦΟΣ ΜΗΧΑΝΙΚΟΣ	

ΕΙΔΟΣ ΜΕΛΕΤΗΣ	ΤΟΠΟΓΡΑΦΙΚΗ	ΑΡΙΘΜΟΣ ΣΧΕΔΙΟΥ	T1
ΘΕΜΑ ΣΧΕΔΙΟΥ	ΤΟΠΟΓΡΑΦΙΚΟ ΔΙΑΓΡΑΜΜΑ	Α/Α ΕΡΓΟΥ	
ΧΡΟΝΟΣ ΜΕΛΕΤΗΣ	ΑΥΓΟΥΣΤΟΣ 2014	ΚΑΙΜΑΚΑ	1 : 500

ΣΦΡΑΓΙΔΑ - ΥΠΟΓΡΑΦΗ	ΘΕΩΡΗΣΕΙΣ ΥΠΗΡΕΣΙΑΣ
---------------------	---------------------