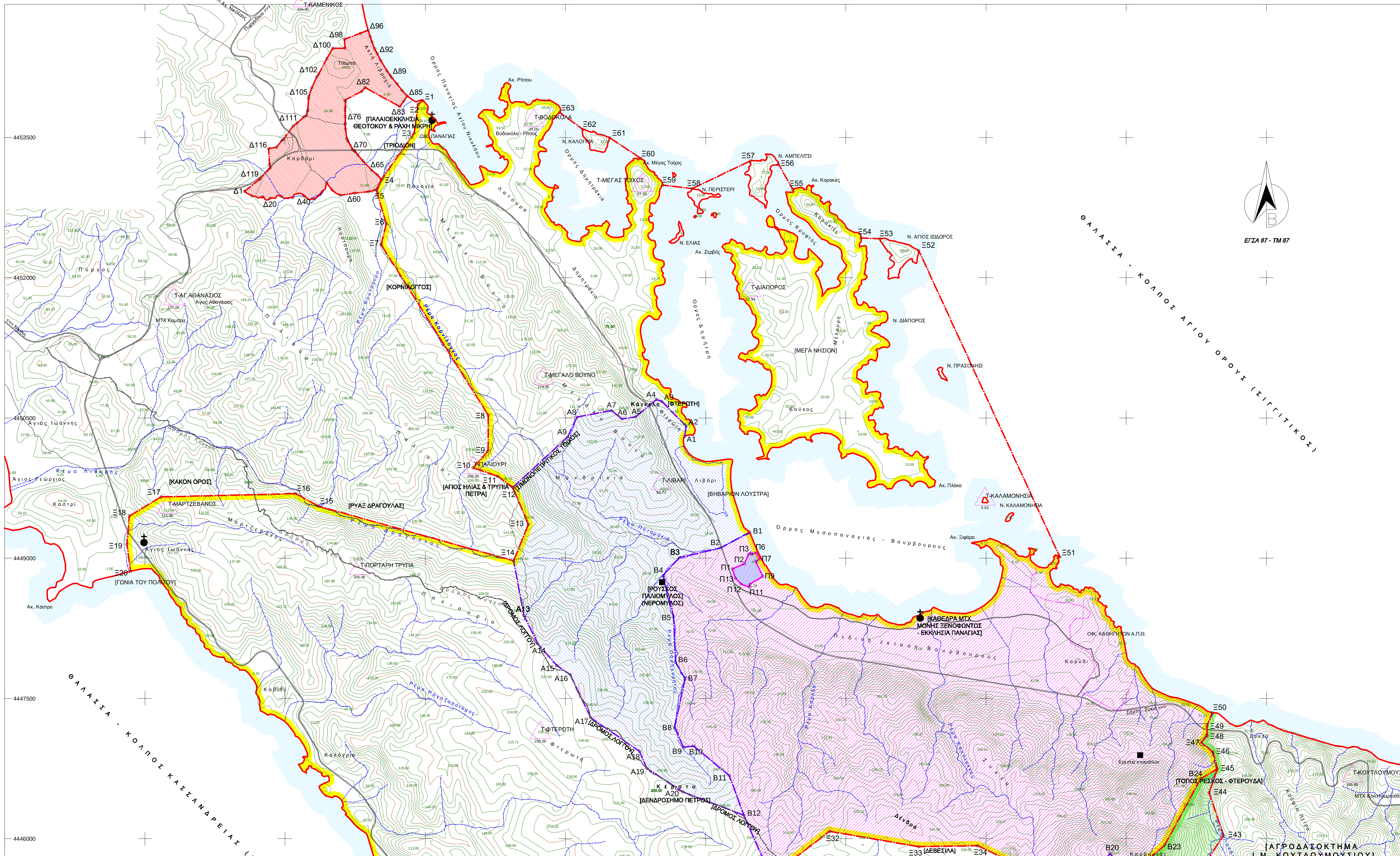

ΑΠ. ΔΙΟΡΙΣΜΟΥ	********* ********* ********* *********
ΕΡΓΟ	ΔΙΚΑΣΤΙΚΗ ΠΡΑΓΜΑΤΟΓΝΩΜΟΣΥΝΗ ΠΟΥ ΔΙΑΤΑΧΘΗΚΕ ΜΕ ΤΗΝ: ********* ΑΠΟΦΑΣΗ ********* ********* *********
ΘΕΣΗ	ΠΕΡΙΟΧΗ ********* - ********* - ********* Δ. ********* Δ.Ε. ********* - Δ. ********* - Π.Ε. *********
ΜΕΛΕΤΗΤΕΣ	ΘΕΟΔΩΡΟΣ ΜΑΓΔΑΛΗΣ - ΑΓΡΟΝΟΜΟΣ & ΤΟΠΟΓΡΑΦΟΣ ΜΗΧΑΝΙΚΟΣ

ΕΙΔΟΣ ΜΕΛΕΤΗΣ: ΤΟΠΟΓΡΑΦΙΚΗ	ΑΡΙΘΜΟΣ ΣΧΕΔΙΟΥ: T1
ΘΕΜΑ ΣΧΕΔΙΟΥ: ΤΟΠΟΓΡΑΦΙΚΟ ΔΙΑΓΡΑΜΜΑ	Α/Α ΕΡΓΟΥ: .../2-2012
ΧΡΟΝΟΣ ΜΕΛΕΤΗΣ: ΦΕΒΡΟΥΑΡΙΟΣ 2012	ΚΛΙΜΑΚΑ: 1 : 15000
ΣΦΡΑΓΙΔΑ - ΥΠΟΓΡΑΦΗ	ΘΕΩΡΗΣΕΙΣ ΥΠΗΡΕΣΙΑΣ

ΥΠΟΜΝΗΜΑ ΚΑΤΑΓΡΑΦΗΣ ΕΚΤΑΣΕΩΝ

Ξ18 ->> **1)** Έκταση που περιλαμβάνεται στο ********* ********* Συμβόλαιο ********* ********* ********* ********* ********* . (Περιλαμβάνει τις Νήσους: 1+2) Δύο Καλαμονήσια, 3) Πρασονήσι, 4) Αγ. Ισίδωρος, 5) Διάπορος, 6) Αμπελίτσι, 7) Περιστέρι, 8) Ελιά, και 9) Καλόγρια).

Στοιχεία έκτασης
Ξ1-Ξ2-Ξ3-Ξ4-Ξ5-...-Ξ16-Ξ17-Ξ18-Ξ19-Ξ20-...(ΘΑΛΑΣΣΑ: ΚΟΛΠΟΣ ΚΑΣΣΑΝΔΡΕΙΑΣ)...-Ξ21-Ξ22-Ξ23-Ξ24-Ξ25-...-Ξ46-Ξ47-Ξ48-Ξ49-Ξ50-...(ΘΑΛΑΣΣΑ: ΚΟΛΠΟΣ ΑΓΙΟΥ ΟΡΟΥΣ)...-Ξ51-Ξ52-Ξ53-Ξ54-Ξ55-Ξ56-Ξ57-Ξ58- Ξ59-Ξ60- Ξ61-Ξ62-Ξ63-...(ΘΑΛΑΣΣΑ: ΚΟΛΠΟΣ ΑΓΙΟΥ ΟΡΟΥΣ - ΟΡΜΟΣ ΑΓΙΟΥ ΝΙΚΟΛΑΟΥ)...-Ξ1

Εμβαδόν έκτασης
Προβολικό: **E1(TM87) =** 48.510.707 + 3.898 + 2.374 + 5.691 + 83.616 + 3.134.418 + 96.001 + 29.017 + 9.383 + 42.701 = **51.917.806 τ.μ.**
Πραγματικό: **E1 =** 51.917.806 * 1.0008 = **51.959.340 τ.μ.**

B18 ->> **2)** Έκταση στην οποία εφαρμόζει ********* του ********* που επικαλείται ********* .

Στοιχεία έκτασης
B1-B2-B3-B4-B5-B6-B7-B8-B9-B10-B11-B12-Ξ30-Ξ31-Ξ32-Ξ33-Ξ34-Ξ35-B19-B20-B21-B22-B23-B24--Ξ45-Ξ46-Ξ47-Ξ48-Ξ49-Ξ50-...(ΘΑΛΑΣΣΑ - ΚΟΛΠΟΣ ΑΓΙΟΥ ΟΡΟΥΣ - ΟΡΜΟΣ ΒΟΥΡΒΟΥΡΟΥΣ)...-B1

Εμβαδόν έκτασης
Προβολικό: **E2(TM87) = 14.363.526 τ.μ.**
Πραγματικό: **E2 =** 14.363.526 * 1.0008 = **14.375.017 τ.μ.**

A18 ->> **3)** Έκταση στην οποία εφαρμόζουν οι τίτλοι κυριότητας ********* εκτάσεων μεταξύ ********* ********* και ********* του έτους ********* , που επικαλείται ********* .

Στοιχεία έκτασης
A1-A2-A3-A4-A5-A6-A7-A8-A9-Ξ12-Ξ13-Ξ14-A13-A14-A15-A16-A17-A18-A19-A20-B12-B11-B10-B9--B8-B7-B6-B5-B4-B3-B2-B1-...(ΘΑΛΑΣΣΑ - ΟΡΜΟΣ ΒΟΥΡΒΟΥΡΟΥΣ - ΟΡΜΟΣ ΔΗΜΗΤΡΗ)...-A1

Εμβαδόν έκτασης
Προβολικό: **E3(TM87) = 6.021.638 τ.μ.**
Πραγματικό: **E3 =** 6.021.638 * 1.0008 = **6.026.455 τ.μ.**

Ξ12 ->> **4)** Έκταση που κατά τους ισχυρισμούς ********* παραχωρήθηκε ********* σύμφωνα με το από ********* ********* .

Στοιχεία έκτασης
Ξ1-Ξ2-Ξ3-Ξ4-Ξ5-Ξ6-Ξ7-Ξ8-Ξ9-Ξ10-Ξ11-Ξ12-A9-A8-A7-A6-A5-A4-A3-A2-A1-...(ΘΑΛΑΣΣΑ: ΟΡΜΟΣ ΔΗΜΗΤΡΗ - ΟΡΜΟΣ ΔΗΜΗΤΡΑΚΙΑ - ΟΡΜΟΣ ΑΓΙΟΥ ΝΙΚΟΛΑΟΥ)...-Ξ1

Εμβαδόν έκτασης
Προβολικό: **E4(TM87) = 7.219.906 τ.μ.**
Πραγματικό: **E4 =** 7.219.906 * 1.0008 = **7.255.682 τ.μ.**

Ξ12 (4) (3) (2) ->> **5)** Συνολική έκταση ********* επί της οποίας ισχυρίζεται ότι έχει δικαίωμα κυριότητας ********* [άθροισμα εκτάσεων (2)+(3)+(4)].

Στοιχεία έκτασης
Ξ1-Ξ2-Ξ3-Ξ4-Ξ5-Ξ6-Ξ7-Ξ8-Ξ9-Ξ10-Ξ11-Ξ12-Ξ13-Ξ14-A13-A14-A15-A16-A17-A18-A19-A20-B12-Ξ30--Ξ31-Ξ32-Ξ33-Ξ34-Ξ35-B19-B20-B21-B22-B23-B24-Ξ45-Ξ46-Ξ47-Ξ48-Ξ49-Ξ50-…(ΘΑΛΑΣΣΑ: ΚΟΛΠΟΣ ΑΓΙΟΥ ΟΡΟΥΣ - ΟΡΜΟΣ ΒΟΥΡΒΟΥΡΟΥΣ - ΟΡΜΟΣ ΔΗΜΗΤΡΗ - ΟΡΜΟΣ ΔΗΜΗΤΡΑΚΙΑ - ΟΡΜΟΣ ΑΓΙΟΥ ΝΙΚΟΛΑΟΥ)…-Ξ1

Εμβαδόν έκτασης
Προβολικό: **E5(TM87) = E2(TM87) + E3(TM87) + E4(TM87) = 27.605.070 τ.μ.**
Πραγματικό: **E5 =** 27.605.070 * 1.0008 = **27.627.154 τ.μ.**

Π18 ->> **6)** Έκταση ********* που παραχωρήθηκε ********* με την με αριθμό ********* ΚΥΑ των Υπουργείων ********* .

Στοιχεία έκτασης
Π1-Π2-Π3-Π4-Π5-Π6-Π7-Π8-Π9-Π10-Π11-Π12-Π13-Π1

Εμβαδόν έκτασης
Προβολικό: **E6(TM87) = 66.293 τ.μ.**
Πραγματικό: **E6 =** 66.293 * 1.0008 = **66.346 τ.μ.**

Δ18 ->> **7)** Έκταση 1********* στην οποία εφαρμόζουν τα α) ********* του έτους ********* β)********* του έτους ********* και γ) ********* έτους ********* , και η οποία έχει απαλλοτριωθεί με την υπ΄αρίθμ. ********* Υ.Α. (ΦΕΚ ********* /*********).

Στοιχεία έκτασης
Δ1-Δ2-Δ3-Δ4-Δ5-...-Δ20-...-Δ40-...-Δ60-Δ61-Ξ5-Ξ4-Δ64-Δ65-...-Δ70-...-Δ76-...-Δ82-Δ83-Δ84-Δ85-...-Δ89-Δ92-...-Δ96-...-Δ98-...-Δ100-...-Δ102-...-Δ105-...-Δ111-...-Δ116-...-Δ119-Δ1

Εμβαδόν έκτασης
Προβολικό: **E7(TM87) = 1.297.906 τ.μ.**
Πραγματικό: **E7 =** 1.297.906 * 1.0008 = **1.298.944 τ.μ .**

Ξ18 ->> **8)** Έκταση στην οποία εφαρμόζουν ********* που επικαλείται *********.
(Περιλαμβάνει μόνο την Νήσο Διάπορο, ενώ εξαιρούνται δύο εκτάσεις Νότιο-ανατολικά της συνολικής έκτασης, αφού αυτές περιλαμβάνονται σε όμορα Μετόχια - Δασοκτήματα).

Στοιχεία έκτασης
Ξ1-Ξ2-Ξ3-Ξ4-Ξ5-...-Ξ16-Ξ17-Ξ18-Ξ19-Ξ20-...(ΘΑΛΑΣΣΑ - ΚΟΛΠΟΣ ΚΑΣΣΑΝΔΡΕΙΑΣ)...-Ξ21-Ξ22-Ξ23-Ξ24-Ξ25-...-Ξ34-Ξ35-Ξ36-Ξ37-Ξ38-B21-B22-B23-B24-Ξ45-Ξ46-Ξ47-Ξ48-Ξ49-Ξ50-...(ΘΑΛΑΣΣΑ - ΚΟΛΠΟΣ ΑΓΙΟΥ ΟΡΟΥΣ - ΟΡΜΟΣ ΒΟΥΡΒΟΥΡΟΥΣ - ΟΡΜΟΣ ΔΗΜΗΤΡΗ - ΟΡΜΟΣ ΔΗΗΤΡΑΚΙΑ - ΟΡΜΟΣ ΑΓΙΟΥ ΝΙΚΟΛΑΟΥ)...-Ξ1 & (ΝΗΣΟΣ ΔΙΑΠΟΡΟΣ)

Εμβαδόν έκτασης
Προβολικό: **E8(TM87) =** 47.810.960 + 3.134.418 = **50.945.378 τ.μ.**
Πραγματικό: **E8 =** 50.945.378 * 1.0008 = **50.986.134 τ.μ .**

Ξ18 (9) (10) ->> **9+10)** Εκτάσεις που περιλαμβάνονται ********* Συμβόλαιο ********* του ********* ********* ********* ********* **,** και οι οποίες ανήκουν σε όμορα ********* Δασοκτήματα ********* και ********* .

Στοιχεία εκτάσεων
9) Ξ38-Ξ39-Ξ40-Ξ41-B22-B21-Ξ38
10) Ξ41-Ξ42-Ξ43-Ξ44-Ξ45-B24-B23-B22-Ξ41

Εμβαδά εκτάσεων
9) Προβολικό: **E9(TM87) = 139.263 τ.μ.**
Πραγματικό: **E9 =** 139.263 * 1.0008 = **139.374 τ.μ .**
10) Προβολικό: **E10(TM87) = 560.485 τ.μ.**
Πραγματικό: **E10 =** 560.485 * 1.0008 = **560.933 τ.μ .**

Ξ12 (3) (2) ->> **11)** Έκταση η οποία περιλαμβάνεται στην από ********* ********* ********* ********* του ********* με την οποία ********* ότι ********* κατέχουν έκταση ********* [άθροισμα εκτάσεων (2)+(3)].

Στοιχεία έκτασης
A1-A2-A3-A4-A5-A6-A7-A8-A9-Ξ12-Ξ13-Ξ14-A13-A14-A15-A16-A17-A18-A19-A20-B12-Ξ30-Ξ31-Ξ32-Ξ33--Ξ34-Ξ35-B19-B20-B21-B22-B23-B24-Ξ45-Ξ46-Ξ47-Ξ48-Ξ49-Ξ50-…(ΘΑΛΑΣΣΑ: ΚΟΛΠΟΣ ΑΓΙΟΥ ΟΡΟΥΣ - ΟΡΜΟΣ ΒΟΥΡΒΟΥΡΟΥΣ - ΟΡΜΟΣ ΔΗΜΗΤΡΗ)…-A1

Εμβαδόν έκτασης
Προβολικό: **E11(TM87) = E2(TM87) + E3(TM87) = 20.385.164 τ.μ.**
Πραγματικό: **E11 =** 20.385.164 * 1.0008 = **20.401.472 τ.μ .**

ΥΠΟΜΝΗΜΑ ΣΥΜΒΟΛΩΝ

Σύμβολο	Περιγραφή
	Επαρχιακό Οδικό Δίκτυο.
	Αγροτικοί Δρόμοι & Δρόμος Λογγού από Αεροφωτογραφία 1945.
Ρέμα Ποταμάκια	Ρέματα.
320.00	Υψόμετρο Κορυφής.
[ΡΥΑΞ ΔΡΑΓΟΥΛΑΣ]	Τοπονύμιο Βυζαντινών και Οθωμανικών Τίτλων.
Κρυόβρυση	Τοπονύνιο Σύγχρονο.
Τ-ΦΤΕΡΩΤΗ 235.00	Τριγωνομετρικό Σημείο ΓΥΣ.
	Πρωτεύεουσα Υψομετρική καμπύλη (ισοδιάσταση 50μ.).
	Δευτερεύουσα Υψομετρική Καμπύλη (ισοδιάσταση 10μ.).

ΣΥΝΤΕΤΑΓΜΕΝΕΣ ΚΟΡΥΦΩΝ

Σημείωση:
Κατά τον υπολογισμό των συντεταγμένων κορυφων των εκτάσεων δεν ελήφθησαν υπόψιν όρια απαλλοτρίωσης οδών, καθορισμένοι αιγιαλοί, όρια εγκεκριμένων σχεδίων, ορια οικισμών και λοιπά διοικητικά όρια. Επίσης δεν υπολογίστηκαν αναλυτικά οι συντεταγμένες κορυφών της φυσικής ακτογραμμής. Η εκτίμηση της θέσης αυτής υπολογίστηκε βάση των ορθοφωτοχαρτών του Κτηματολογίου της περιόδου 2007-2009.

α/α	X	Y
Ξ1	476972.491	4453895.727
Ξ2	476923.481	4453852.602
Ξ3	476881.033	4453544.002
Ξ4	476532.310	4453050.269
Ξ5	476475.585	4452939.230
Ξ6	476583.965	4452577.276
Ξ7	476527.431	4452353.303
Ξ8	477675.236	4450527.393
Ξ9	477672.435	4450148.181
Ξ10	477512.353	4449966.005
Ξ11	477773.848	4449878.043
Ξ12	477938.710	4449758.056
Ξ13	478103.939	4449359.941
Ξ14	477946.291	4448971.837
Ξ15	475859.587	4449555.875
Ξ16	475613.168	4449690.917
Ξ17	474173.750	4449654.891
Ξ18	473833.965	4449451.105
Ξ19	473808.354	4449148.644
Ξ20	473847.367	4448859.690
Ξ21	478357.578	4442410.275
Ξ22	478586.361	4442701.727
Ξ23	478547.796	4443072.737
Ξ24	478386.008	4443406.369
Ξ25	478399.991	4443558.796
Ξ26	478529.148	4443752.209
Ξ27	479006.922	4444956.561
Ξ28	479922.597	4445231.909
Ξ29	480386.895	4445746.411
Ξ30	480635.189	4445737.549
Ξ31	480864.837	4445725.309
Ξ32	481325.573	4446079.583
Ξ33	482279.673	4445914.387
Ξ34	482911.102	4445925.183
Ξ35	483748.116	4445526.484
Ξ36	483777.274	4445280.180
Ξ37	484050.154	4445301.995
Ξ38	484203.759	4445182.820
Ξ39	484351.023	4445168.718
Ξ40	484695.225	4445237.088
Ξ41	484780.457	4445295.813
Ξ42	485213.665	4445543.787
Ξ43	485543.437	4446034.714
Ξ44	485387.101	4446491.979
Ξ45	485476.002	4446746.210
Ξ46	485429.015	4446924.916
Ξ47	485302.367	4447029.046
Ξ48	485365.019	4447099.715
Ξ49	485364.558	4447207.360
Ξ50	485420.539	4447347.735
Ξ51	483790.294	4449013.638
Ξ52	482280.489	4452290.589
Ξ53	481867.059	4452416.040
Ξ54	481661.664	4452425.306
Ξ55	480933.774	4452944.187
Ξ56	480778.731	4453215.981
Ξ57	480480.621	4453249.483
Ξ58	479855.969	4452953.147
Ξ59	479537.668	4452990.920
Ξ60	479306.270	4453276.633
Ξ61	478975.947	4453495.440
Ξ62	478688.502	4453586.464
Ξ63	478437.525	4453768.575
α/α	X	Y
A1	479773.711	4450302.249
A2	479791.443	4450412.842
A3	479530.626	4450675.716
A4	479471.409	4450696.447
A5	479251.729	4450511.510
A6	479103.420	4450489.264
A7	478992.662	4450579.900
A8	478623.474	4450509.654
A9	478524.000	4450297.000
A10	477938.710	4449758.056
A11	478103.939	4449359.941
A12	477946.291	4448971.837
A13	478056.189	4448384.232
A14	478202.981	4448086.055
A15	478407.300	4447851.641
A16	478552.245	4447753.972
A17	478770.308	4447293.016
A18	479291.427	4446934.717
A19	479368.573	4446755.222
A20	479756.036	4446499.766
α/α	X	Y
B1	480470.966	4449277.681
B2	480158.952	4449108.596
B3	479721.538	4449006.946
B4	479543.756	4448815.911
B5	479656.260	4448379.501
B6	479679.012	4447886.966
B7	479780.624	4447712.470
B8	479668.323	4447189.428
B9	479762.516	4446977.528
B10	479870.996	4446992.096
B11	480252.964	4446677.155
B12	480409.223	4446250.564
B13	480635.189	4445737.549
B14	480864.837	4445725.309
B15	481325.573	4446079.583
B16	482279.673	4445914.387
B17	482911.102	4445925.183
B18	483748.116	4445526.484
B19	483982.746	4445500.365
B20	484327.718	4445839.100
B21	484565.586	4445590.448
B22	484644.229	4445692.842
B23	484908.798	4445927.593
B24	485295.648	4446640.139
α/α	X	Y
Δ1	475066.426	4452923.708
Δ2	475096.028	4452903.018
Δ3	475147.353	4452873.145
Δ4	475187.839	4452867.995
Δ5	475201.254	4452861.459
Δ6	475208.718	4452853.993
Δ7	475217.936	4452853.989
Δ8	475230.307	4452858.763
Δ9	475241.859	4452859.034
Δ10	475252.756	4452856.908
Δ11	475255.109	4452859.200
Δ12	475254.711	4452864.874
Δ13	475270.312	4452865.382
Δ14	475274.688	4452860.961
Δ15	475275.257	4452851.848
Δ16	475282.356	4452847.709
Δ17	475287.179	4452836.285
Δ18	475301.413	4452831.657
Δ19	475320.130	4452834.413
Δ20	475340.904	4452849.154
Δ21	475352.947	4452853.543
Δ22	475377.343	4452849.419
Δ23	475396.739	4452850.202
Δ24	475400.923	4452853.154
Δ25	475414.201	4452878.529
Δ26	475428.141	4452877.993
Δ27	475458.630	4452872.039
Δ28	475487.323	4452851.253
Δ29	475513.845	4452850.522
Δ30	475529.303	4452852.264
Δ31	475546.958	4452853.213
Δ32	475558.624	4452858.316
Δ33	475580.677	4452857.116
Δ34	475594.339	4452876.970
Δ35	475597.091	4452888.295
Δ36	475627.577	4452898.518
Δ37	475651.653	4452902.927
Δ38	475670.706	4452900.530
Δ39	475680.971	4452896.457
Δ40	475702.469	4452877.874
Δ41	475730.106	4452855.463
Δ42	475749.679	4452841.451
Δ43	475761.537	4452836.846
Δ44	475773.131	4452836.840
Δ45	475782.250	4452841.877
Δ46	475795.461	4452840.067
Δ47	475812.160	4452842.422
Δ48	475829.929	4452851.448
Δ49	475874.267	4452894.111
Δ50	475888.154	4452907.204
Δ51	475900.933	4452932.044
Δ52	475920.318	4452939.057
Δ53	475929.341	4452946.677
Δ54	475933.818	4452975.207
Δ55	475940.705	4452998.715
Δ56	475943.593	4453015.370
Δ57	476002.302	4452938.089
Δ58	476040.273	4452907.582
Δ59	476091.151	4452882.815
Δ60	476241.285	4452903.842
Δ61	476391.387	4452920.020
Δ62	476475.585	4452939.230
Δ63	476532.310	4453050.269
Δ64	476486.672	4453099.454
Δ65	476428.239	4453149.714
Δ66	476336.554	4453248.164
Δ67	476278.467	4453309.930
Δ68	476249.207	4453348.020
Δ69	476240.486	4453359.080
Δ70	476224.067	4453368.765
Δ71	476172.503	4453461.306
Δ72	476160.522	4453489.302
Δ73	476147.178	4453591.000
Δ74	476142.054	4453638.675
Δ75	476145.700	4453652.578
Δ76	476144.857	4453726.020
Δ77	476143.680	4453789.347
Δ78	476144.376	4453823.184
Δ79	476146.938	4453887.748
Δ80	476136.747	4453897.290
Δ81	476319.306	4453991.412
Δ82	476356.463	4454033.787
Δ83	476728.500	4453829.086
Δ84	476769.104	4453886.554
Δ85	476808.435	4453944.001
Δ86	476752.982	4454002.380
Δ87	476697.771	4454072.443
Δ88	476642.563	4454138.716
Δ89	476624.976	4454165.544
Δ90	476592.414	4454209.837
Δ91	476524.247	4454325.180
Δ92	476486.421	4454399.393
Δ93	476460.904	4454447.430
Δ94	476429.908	4454523.155
Δ95	476410.555	4454577.575
Δ96	476388.956	4454646.771
Δ97	476306.196	4454614.244
Δ98	476135.857	4454549.954
Δ99	476141.387	4454455.147
Δ100	476011.625	4454453.134
Δ101	475947.223	4454342.298
Δ102	475860.253	4454179.473
Δ103	475840.775	4454148.025
Δ104	475786.416	4454031.956
Δ105	475754.691	4453939.357
Δ106	475751.422	4453918.617
Δ107	475742.850	4453790.359
Δ108	475741.817	4453783.123
Δ109	475728.408	4453735.697
Δ110	475703.580	4453720.176
Δ111	475629.234	4453653.888
Δ112	475587.884	4453622.531
Δ113	475481.211	4453477.859
Δ114	475467.381	4453468.000
Δ115	475407.776	4453394.048
Δ116	475324.790	4453381.185
Δ117	475333.451	4453210.485
Δ118	475345.089	4453176.971
Δ119	475231.350	4453055.035
α/α	X	Y
Π1	480286.707	4448885.102
Π2	480413.815	4448938.697
Π3	480460.373	4449046.953
Π4	480489.483	4449057.522
Π5	480495.153	4449040.113
Π6	480541.191	4449061.402
Π7	480581.323	4448989.846
Π8	480533.163	4448967.252
Π9	480613.761	4448805.825
Π10	480467.945	4448720.001
Π11	480472.032	4448688.464
Π12	480379.315	4448723.688
Π13	480317.602	4448787.074