

ΚΑΕΚ: 490691103023

Πίνακας συν/νων Κτηματογραφικού Διαγράμματος αρχικού Γεωτεμαχίου

α/α	X	Y
2	491715.686	4425512.378
3	491736.717	4425522.637
4	491737.394	4425521.023
5	491754.547	4425529.077
8	491749.174	4425540.529
9	491747.480	4425539.737
10	491735.304	4425534.023
11	491712.780	4425523.453

Ε(αρχ.) = 486,33 μ²

ΚΑΕΚ: 490691103002

Πίνακας συν/νων Κτηματογραφικού Διαγράμματος αρχικού Γεωτεμαχίου

α/α	X	Y
1	491717.515	4425505.156
2	491715.686	4425512.378
3	491736.717	4425522.637
4	491737.394	4425521.023
5	491754.547	4425529.077
6	491756.883	4425524.098
7	491753.977	4425522.700

Ε(αρχ.) = 282,82 μ²

ΝΕΕΣ ΚΟΡΥΦΕΣ

Πίνακας συν/νων νέων Κορυφών που δημιουργούνται με την Μεταβολή

α/α	X	Y
12	491737.162	4425522.854
13	491736.606	4425524.026
14	491746.559	4425528.897
15	491746.990	4425527.996
16	491753.563	4425531.174

Έκταση Μεταβολής που αφαιρείται από το 490691103023 και προστίθεται στο 490691103002

α/α	X	Y
3	491737.162	4425522.854
12	491736.606	4425524.026
13	491746.559	4425528.897
14	491746.990	4425527.996
15	491753.563	4425531.174
16	491754.547	4425529.077
5	491737.394	4425521.023
4	491736.717	4425522.637

Ε(μετ.) = 52,36 μ²

ΝΕΟ ΚΑΕΚ: 490691103023

Πίνακας συν/νων νέου Γεωτεμαχίου μετά την Χωρική Μεταβολή

α/α	X	Y
2	491715.686	4425512.378
3	491736.717	4425522.637
12	491737.162	4425522.854
13	491736.606	4425524.026
14	491746.559	4425528.897
15	491746.990	4425527.996
16	491753.563	4425531.174
8	491749.174	4425540.529
9	491747.480	4425539.737
10	491735.304	4425534.023
11	491712.780	4425523.453

Ε(τελ.) = 433,97 μ²

ΝΕΟ ΚΑΕΚ: 490691103002

Πίνακας συν/νων νέου Γεωτεμαχίου μετά την Χωρική Μεταβολή

α/α	X	Y
1	491717.515	4425505.156
2	491715.686	4425512.378
3	491736.717	4425522.637
12	491737.162	4425522.854
13	491736.606	4425524.026
14	491746.559	4425528.897
15	491746.990	4425527.996
16	491753.563	4425531.174
5	491754.547	4425529.077
6	491756.883	4425524.098
7	491753.977	4425522.700

Ε(τελ.) = 335,18 μ²

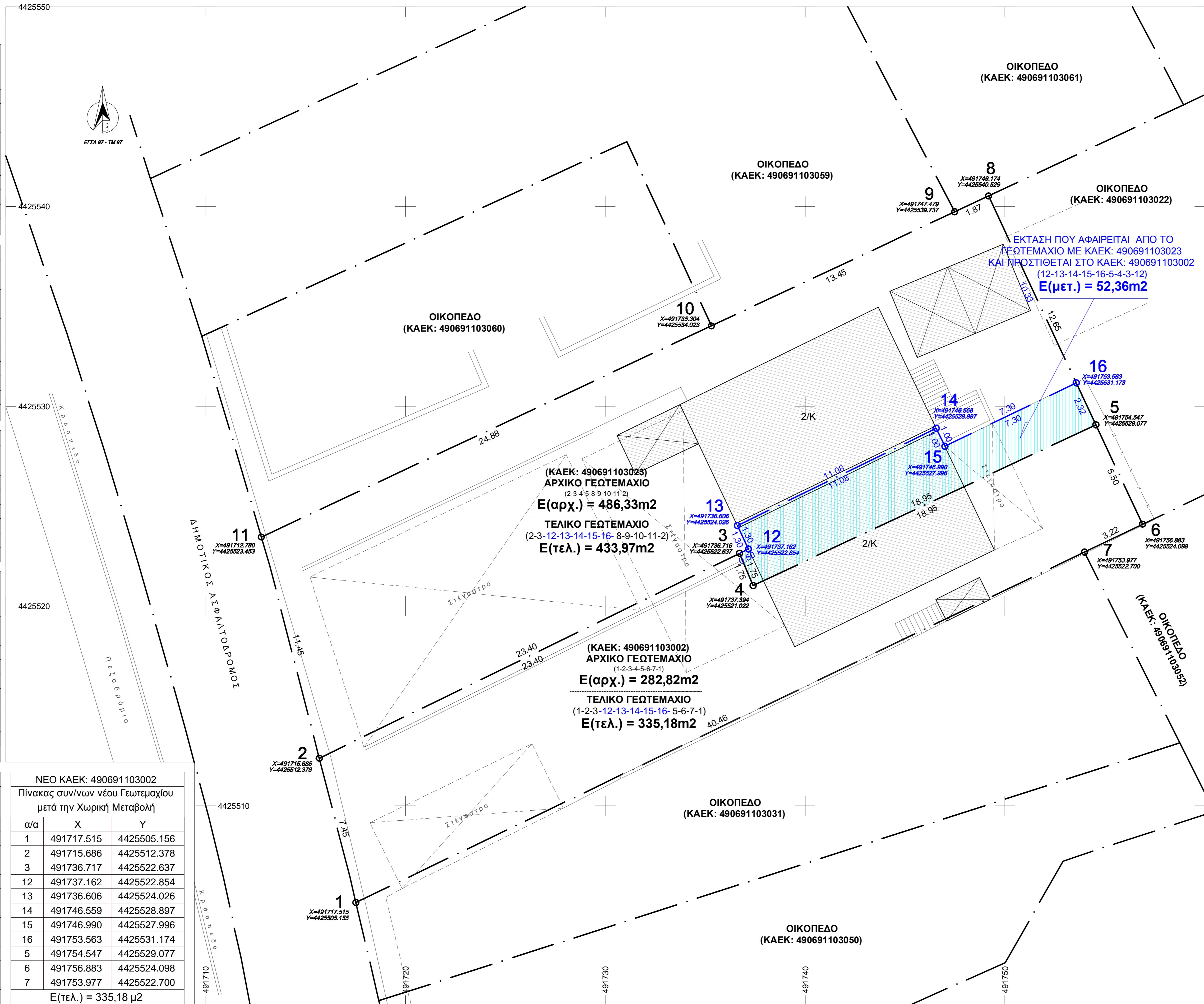

ΕΡΓΟΔΟΤΗΣ	***** ΤΟΥ *****	
ΕΡΓΟ	ΔΙΑΓΡΑΜΜΑ ΧΩΡΙΚΩΝ ΜΕΤΑΒΟΛΩΝ ΣΤΑ ΟΙΚΟΠΕΔΑ ΜΕ ΚΑΕΚ: 490400364002 & ΚΑΕΚ: 490691103023	
ΘΕΣΗ	ΕΝΤΟΣ ΟΙΚΙΣΜΟΥ "ΤΟΡΩΝΗΣ" Δ.Ε. ΤΟΡΩΝΗΣ - Δ. ΣΙΘΩΝΙΑΣ - Π.Ε. ΧΑΛΚΙΔΙΚΗΣ	
ΜΕΛΕΤΗΤΕΣ	ΜΑΓΔΑΛΗΣ ΘΕΟΔΩΡΟΣ - ΑΓΡΟΝΟΜΟΣ & ΤΟΠΟΓΡΑΦΟΣ ΜΗΧΑΝΙΚΟΣ	
ΕΙΔΟΣ ΜΕΛΕΤΗΣ	ΤΟΠΟΓΡΑΦΙΚΗ	ΑΡΙΘΜΟΣ ΣΧΕΔΙΟΥ
ΘΕΜΑ ΣΧΕΔΙΟΥ	ΤΟΠΟΓΡΑΦΙΚΟ ΔΙΑΓΡΑΜΜΑ ΧΩΡΙΚΩΝ ΜΕΤΑΒΟΛΩΝ	ΔΧΜ1
ΧΡΟΝΟΣ ΜΕΛΕΤΗΣ	ΝΟΕΜΒΡΙΟΣ 2015	Α/Α ΕΡΓΟΥ
ΣΦΡΑΓΙΔΑ - ΥΠΟΓΡΑΦΗ		657/5-2015
ΘΕΩΡΗΣΕΙΣ ΥΠΗΡΕΣΙΑΣ		ΚΑΙΜΑΚΑ
		1 : 100